

**Agenzia del Territorio
CATASTO FABBRICATI
Ufficio Provinciale di
Sassari**

Dichiarazione protocollo n. SS0216666 del 21/12/2005

Planimetria di u.i.u. in Comune di Santa Teresa Gallura

Loc. Lu Pultiddolu

civ.

Identificativi Catastali:

Sezione:

Foglio:

Particella:

Subalterno:

Compilata da:

Tedde Aldo

Iscritto all'albo:

Geometri

Prov. Sassari

N. 1741

Scheda n. 1

Scala 1:200

Piano terra
h = 2.70

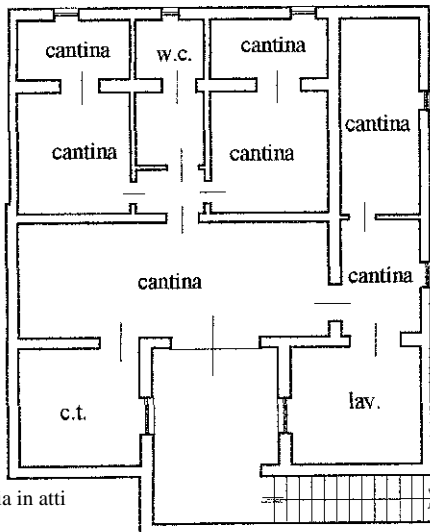
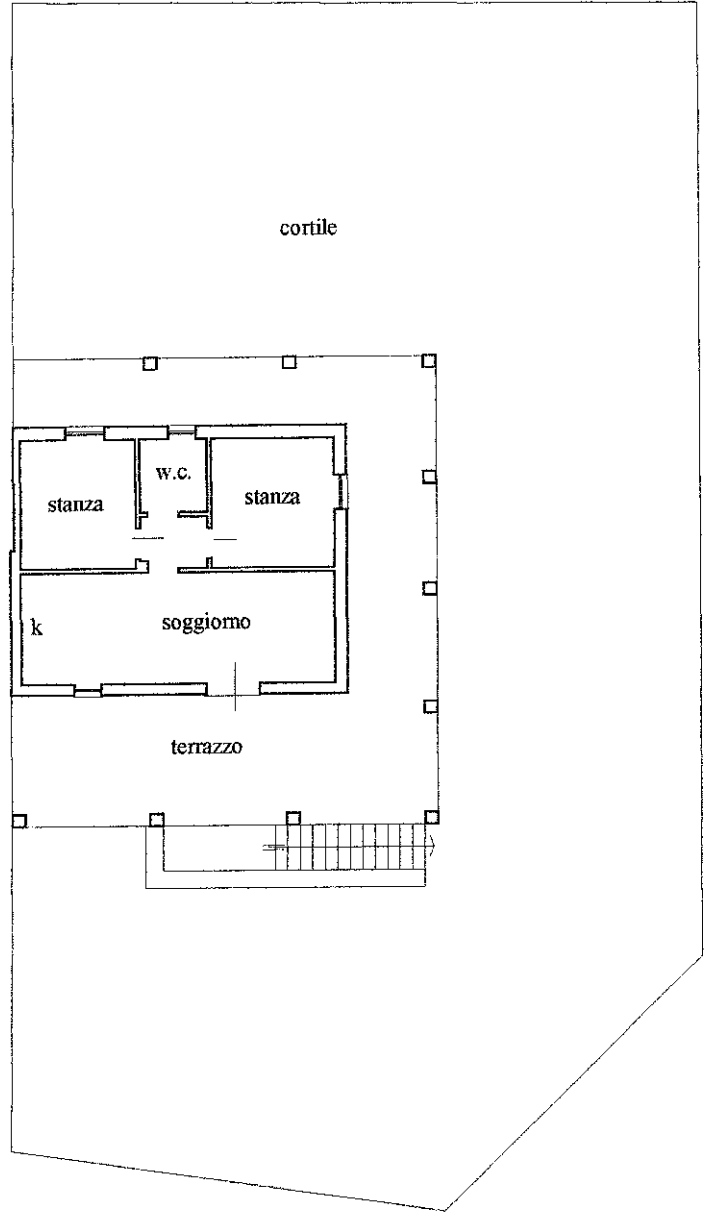

Piano 1S
h = 2.40

ORIENTAMENTO

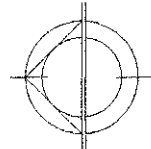

Ultima planimetria in atti